Smykker med mening

Bestil online

ditliv-dintrivsel.dk

Smykker med mening

Bestil - Betal - Modtag

Nemmere bli'r det ikke...

- ✓ **Find dit yndlingsarmbånd**
- ✓ **Tryk på armbåndet**
- ✓ **Vælg størrelse og design**
- ✓ **Betal**
- ✓ **Modtag**

ditliv-dintrivsel.dk

Ro, styrke og positivt livssyn

Flourit harmoniserer hjertechakraet og giver følelsesmæssig stabilitet.
Den udrenser negative tanker og kroniske tilstande, som har hobet sig op.

Stenen kan virke som katalysator for skjult, ubevidst viden og intuitive kræfter.

Flourit hjælper dig til at tiltrække nøjagtigt, hvad du har brug for via fokuseret koncentration. Den lærer dig at få den positive energi til at være tilstede i dit liv altid. Når du lærer at tøjle sindets kræfter, kan du ændre dit liv og gå over i en højere vibration af højere følelser og større bevidsthed.

Visdom, selvtillid og klarsyn

Ametyst er følelsesmæssigt beroligende og kan bruges til at lette stress og mental udmattelse. Den er et klassisk redskab til meditation og og fremmer din meditative tilstand ved at berolige og give fokus til et sind i affekt.

Stenen hjælper ved afvænning og og giver styrke i trangen til misbrug. Stenen øger mulighederne for forandring og personlig udvikling.

Ametyst har et bredt spektrum af healende energier. Den hjælper med at neutralisere smerte og letter hovedpine og migræne.

Jordforbindelse og klarhed

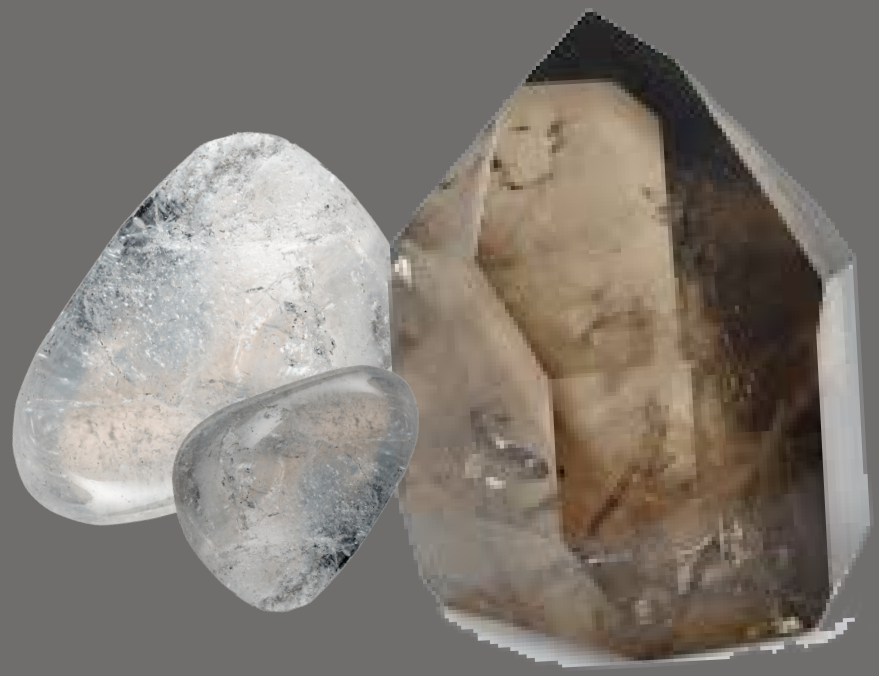

Røgkvarts skaber klarhed i tankerne og støtter dine overvejelser. Den letter fortvivelse og modløshed og renser for negative tanker følelser, angst, depression og indestængte følelser.

Stenen støtter dig, når du føler dig forvirret eller bange og hjælper med at fjerne mentale og følelsesmæssige blokeringer, så du kan give slip og komme videre.

Røgkvarts hjælper dig med at finde lys i livets mørke stunder.
Den styrker og renser dit rodchakra og styrker din jord-forbindelse.

Røgkvarts healer ben-, fødder- og lændesmerter, letter hovedpine og afhjælper forstoppelse.

Tålmodighed, klarhed og styrke

Lapis lazuli er en venskabs- og viljesten, som hjælper med at være tro mod dig selv og realisere dine indre behov. Den stimulerer kontakten til intuitionen, den indre stemme og det spirituelle jeg.

Stenen styrker sandfærdighed og åbenhed og hjælper dig til at sige det rigtige.

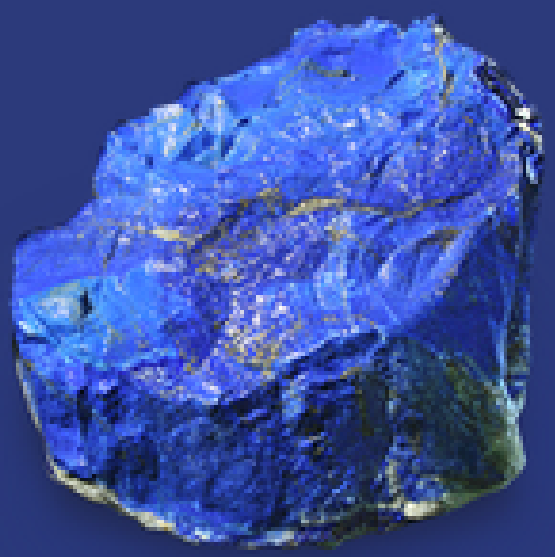

Lapis lazuli hjælper også med at stilne et rastløst sind, mindske forvirring og øge koncentrationen.

Skarpsindighed og personlig styrke

Tigerøje hjælper mod lavt selvværd og frigiver fastlåst eller blokeret energi. Den lader dig se dine egne fejl og forstå forskellige synsvinkler og er derfor en god harmoniskabende sten i relationer med splid eller kommunikations-vanskeligheder. nye omstændigheder og skærmer mod andres negative intentioner.

Tigerøje er den ultimative beskytter, når du rejser og den får dig til at føle dig hjemme, uanset hvor i verden du er. Den styrker din jordforbindelse og virker stabiliserende. Den hjælper dig til at leve efter dine dybtfølte værdier, øger din viljestyrke og selvtillid, samt fremmer tålmodigheden.

Kreativitet, overblik og klarhed

Howlite øger kreativiteten og udvider selvudfoldelsen. Den dæmper nedtrykthed og triste følelser og ned-sætter kritisk sindstilstand, egoisme, stress og angst.

Stenen bringer ro og afslapning og mindsker vrede, samt beroliger vanskelig kommunikation og konfrontationer.

Hjælper desuden mod smerter og søvnløshed og dæmper angst og stressrelaterede sygdomme.

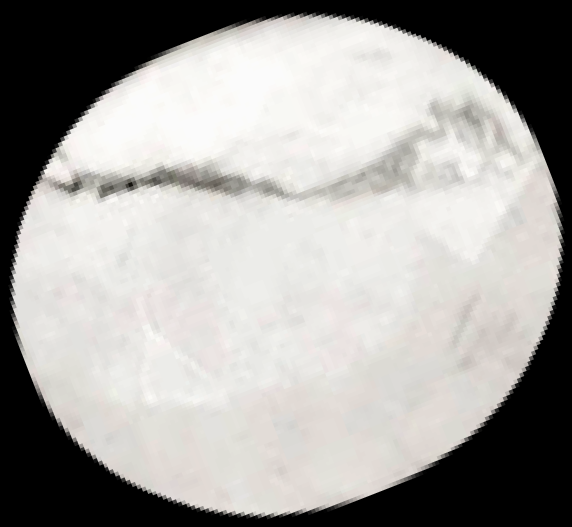

Kærlighed, troskab og selvrealisering

Grøn jade giver ro og tryghed. Den indgyder visdom og og fremmer følelsen af ubesværet lethed. Den renser ud i følelser, hvor du væmmes eller hader dig selv.

Den giver stabilitet til personligheden.

Stenen harmoniserer relationer på alle niveauer og healer nervøs stress, der forårsages af indflydelse udefra.

Grøn jade er traditionelt en sten, der signalerer en overflod af rigdom og den bruges til at tilkendegive velstand og sikkerhed..

Kærlighed, ro og harmoni

Rosenkvarts er den ultimative kærlighedssten, som styrker kærlighedskraften både til dig selv, familiekærlighed, samt platonisk- og romantisk kærlighed. Den udsender en blid og kærlig energi, der er lindrende og beroligende for følelserne og afbalancerer sindet fuldstændigt.

Stenen arbejder dynamisk på hele hjerteområdet og løsner op for alle ophobede negative tanker om selvværd, selvtillid og selvaccept.

Rosenkvarts er ideel at gå med i stressede situationer for at forhindre nervøsitet.

Stenen lærer dig tilgivelse og giver tryghed og styrke.

Lethed, munterhed og overflod

Aventurin kaldes også eventyrstenen. Den åbner for hidtil uanede mulighe-der og intet er umuligt! Ideerne myldrer og kreativiteten styrkes.

Stenen bringer held i kærlighed, pengesager og arbejde og skaber generel overflod i dit liv.

Den løser op for gammel sorg og giver dig lyse og fremadrettede tanker og bibringer dig lethed og munterhed. Den skaber balance mellem din maskuline- og feminine side.

Aventurin har en helbredende virkning på hud-problemer og styrker både det indre og ydre syn.

Styrke, kærlighed og medfølelse

Den smukke rosa sten er særlig god til at støtte dig gennem perioder med usikkerhed eller forandring - også de forandringer, du ikke selv har ønsket. Den hjælper med at fjerne negative sindsstemninger, forvirring eller ængstelse.

Stenen lindrer afhængighed, melankoli og frygt i forbindelse med ensomhed, forpligtelser eller svigt, da den lader dine inderste behov komme til udtryk.

Rhodinit hjælper dig også med at genfinde eller opdage dine skjulte talenter og lader dine drømmes subtile budskaber blive klare og forståelige.

Harmoni og beskyttelse

Amazonit styrker din identitet og personlige styrke. Det er en kraftfuld og magtfuld sten, som hjælper dig til se dine dårlige vaner og finde ud af, hvordan du nedbryder dem. Den lærer dig at mærke dine behov, stå ved dem og sige dem højt.

Stenen er god for dig, der aldrig lader dine følelser løbe af med dig, men kontrollerer og planlægger din tilværelse. Du får mod til at give slip og være spontan, at flyde med livet og se, hvad der sker.

Amazonit virker beroligende på nervesystemet og skaber balance mellem psyke og krop.

Viljestyrke og afklarethed

Obsidian hjælper dig til at se lyset i mørket og giver øget forståelse og psykisk styrke. Den styrker dig i at krydse dine egne grænser og flytte din selvskabte frygt for det ukendte. Stenen lader dig flyde og ekspandere.

Obsidian renser vrede og bitterhed ud af dit system og hjælper med at give slip på sårede følelser.

Den beskytter mod negativitet fra omgivelserne og fremmer tålmodighed og udholdenhed.

Styrke, klarhed og kreativitet

Bjergkrystal giver mental styrke, forbedrer hjertets energier og hjælper dig til at kommunikere dit hjertes inderste ønsker med klarhed. Den bringer balance og rigdom i livet og åbner for inspiration og fornyet kreativitet.

Bjergkrystal er en meget rensende sten, som giver indsigt, visdom, sandhed, vækst og overblik. Den skaber harmoni, stimulerer dine intuitive evner og lader dig finde svarene i dig selv.

Bjergkrystal giver dig følelsen af, at nogen tager sig af dig og du er i forbindelse med dit højere selv. Den hjælper til at skabe klarhed i tanken og fokusere. Stenen er healende ved alle fysiske ubalancer.

-dintrivsel.dk

Håb og overblik

Sodalit er en kommunikations- og igangsættende sten.
Den hjælper med at konfrontere følelser, afprøve visioner og sige til og fra.

Stenen støtter i at slippe frygt og skyld og er med at over-skride grænser.

Stenen fremmer mentale præstationer ved at beroliger nervesystemet.

Den kan lette panikanfald og er nærmest hypnotisk søvndyssende, Den er derfor god mod kronisk søvnløshed.

ditliv-dintrivsel.dk

Jordforbindelse, styrke og beslutsomhed

Lava er den faste form af brand - en stærk og healende sten. Den stimulerer dig, når du føler dig ængstelig og svag.

Lava giver dig stabilitet ved store forandringer og styrker dig til at bevare en fredfyldt sjæl på en mild og behagelig måde.

Stenen skaber balance, når du gennemgår store forandringer i dit liv. Den støtter dig i at se indad og få tingene frem i lyset og hjælper dig til at give slip på mørke og negativitet.

Tålmodighed, selvkontrol og ro

Labradorit er en magisk trolddoms-sten, som fjerner mørke og oplyser den spirituelle vej.

Stenen støtter din evne til at holde fokus på personlige emner, uden at du påvirkes af ydre omstændigheder.

Labradorit kan hjælpe med at afdække ubevidste og underbevidste tankebaner. der kan forårsage ubehagelige følelsesmæssige tilstande.

Stenen healer relationer ved at vise, hvor der ingen substans er, kun selv-bedrag og fornægtelse.

Dens beskyttende og skærmende aura skaber et kraftfelt omkring dig.

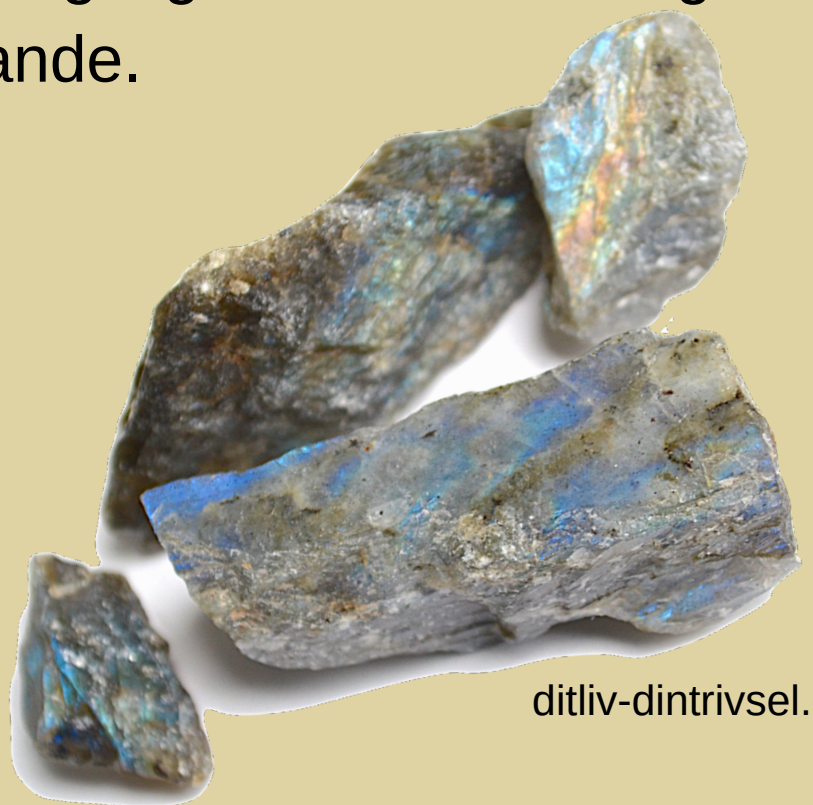

ditliv-dintrivsel.dk

Afbalancering og vitalisering

Du er en energimæssig enhed, som kan forklares med chakrasystemet. Der strømmer energi ind i dit chakrasystem fra tanker, følelser og fra selve kroppen.

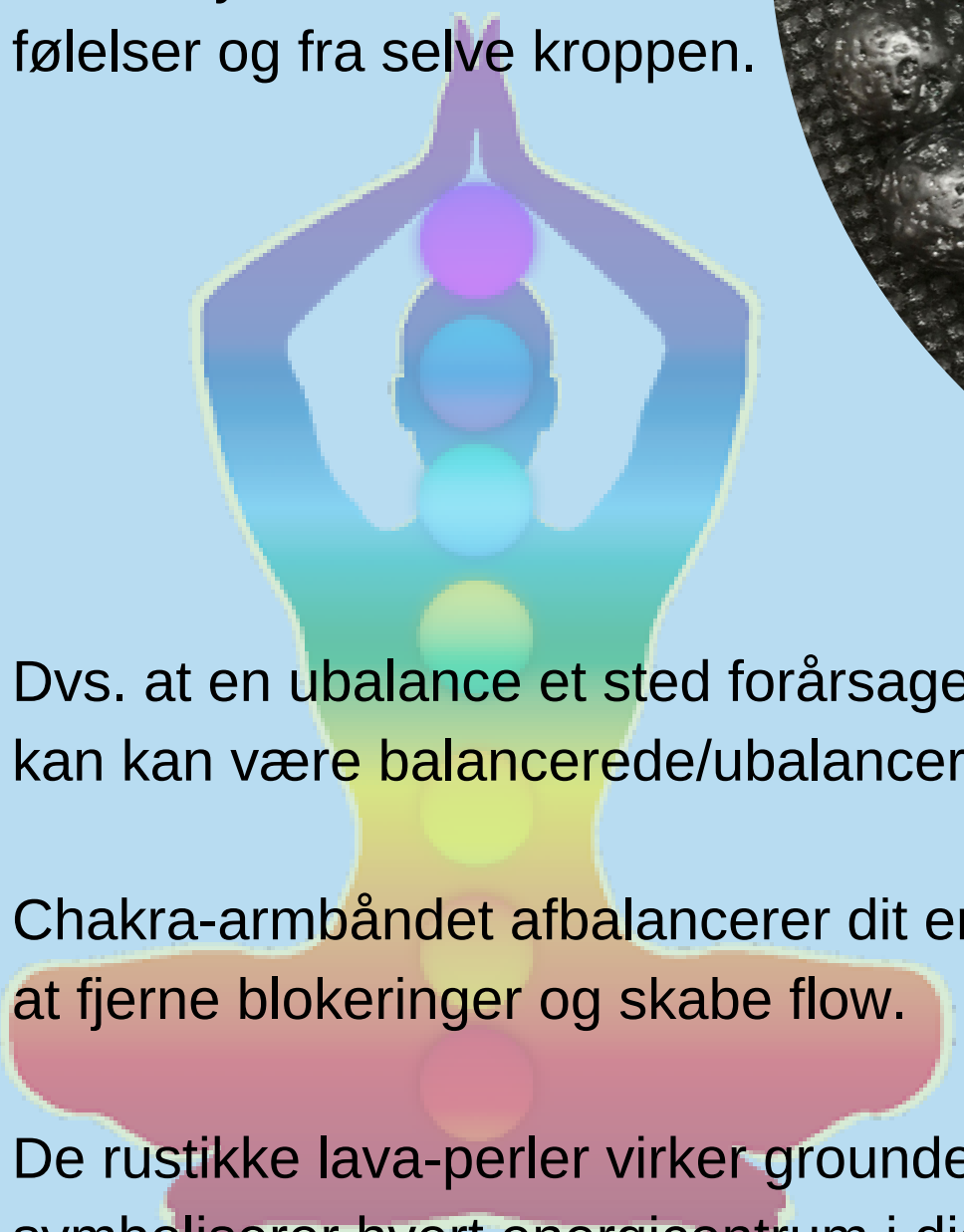

Dvs. at en ubalance et sted forårsager reaktioner andre steder. Dine chakra'er kan kan være balancerede/ubalancerede, under- eller overaktive.

Chakra-armbåndet afbalancerer dit energisystem og giver dig energi - både ved at fjerne blokeringer og skabe flow.

De rustikke lava-perler virker groundende og de 7 regnbuefarvede sten symboliserer hvert energicentrum i dig.

Vandmandens lykkesten - karneol

21. januar - 19. februar

Karneol har en stærk, stimulerende og kreativ energi. Den forbedrer dine kommunikative evner, så du formulerer dig klart, tydeligt og med positiv energi.

Stenen heler følelsesmæssige ar, genskaber balance og hjælper dig til at bearbejde nye processer. Den grounder tanker og følelser og beskytter mod had, misundelse og vrede. Karneol uddriver negativitet og virker opløftende på sindet.

Karneol styrker livskraften og giver energi til at heale eksistentiel angst, overgreb, længerevarende mental smerte eller sygdom. Den giver mod, selvtillid og styrke.

Fiskens lykkesten - Turkis

20. febuar - 20. marts

Turkis øger din bevidsthed og giver dig større indsigt og forståelse. Den hjælper dig til klarsyn og baner vejen for fysisk og psykisk præcision. Dens beroligende effekt styrker dig i en sund og afbalanceret livsstil.

Turkis healer hjertets følelser og lærer dig at tale fra hjertet. Stenen styrker samhørighed, bringer mennesker sammen og hjælper den gode kommunikation.

Turkis beroliger nerverne og healer panikangst og stress. Stenen virker afbalancerende på hjerte- og halschakra og lindrer halsbetændelse, astma og bronkitis.

ditliv-dintrivsel.dk

Vædderens lykkesten - turmalin

21. marts - 20. april

Turmalin forbedrer din evne til at se udfordringer i et klarere lys og tage positiv handling derpå.

Stenen beskytter, når du har brug for at genvinde styrke, tålmodighed og balance.

Den øger din evne til at være fleksibel og objektiv, styrker din medfølelse og giver dig ro i sindet. Den skaber positiv transformation, giver styrke og øget tolerance og forståelse.

Turmalin healer især på følelsesmæssige sår og giver sin bærer et let anstrøg af humor. Den beskytter mod farer og ulykker, lindrer træthed og skaber øget chance for succes, rigdom kærlighed og lykke.

Stenen er god mod hjertekarsygdomme.

Tyrens lykkesten - aventurin

21. april - 20. maj

Aventurin stimulerer kreativiteten og vitaliteten og øger dit selvværd. Stenen beskytter, afbalancerer og styrker i sociale sammenhænge og hjælper til at genvinde klarhed og skabe forbindelse til det, der er vigtigt for dig. Den minimerer tankemylder og skaber overblik og animerer til handling.

Stenen giver dig styrke og mod til at imødegå nye projekter. Det er en kraftfuld sten, som mest arbejder på det fysiske og materielle plan og egner sig til situationer, hvor større pengesummer eller en kreativ proces er involveret.

Aventurin er god ved kredsløbsproblemer, fx kolde hænder og fødder, da den påvirker blodets cirkulation.

ditliv-dintrivsel.dk

Tvillingens lykkesten - citrin

21. maj - 21. juni

Citrin øger din mentale styrke og hjælper dig til at bevare overblikket. Den lysner dit sind og giver dig et frisk og positivt humør, der bærer dig stærkere gennem dine udfordringer.

Stenen fortrænger negativitet og dyb tristhed og standser dræning af energi. Den kaldes også “købmandens sten”, fordi den tiltrækker overflod og velstand.

Citrin afbalancerer dit solar-plexuschakra og styrker egenskaberne: spontanitet, positiv mental attitude, glæde, håb, søgen efter viden og visdom, samt spirituel forståelse. Den booster din selvtillid og øget din personlige kraft.

ditliv-dintrivsel.dk

Krebsens lykkesten - hvid jade

22. juni - 22. juli

Jade har en stærk Yin-energi og virker meget beroligende på både krop og sjæl. Den bærer de negative følelser og tanker bort og beskytter mod enhver form for negativ energi.

Stenen virker rensende og forvandlende og giver dig klarhed og beskyttelse. Den styrker din evne til at huske og forstå dine drømme og til at nå i mål. Den helbreder dine gamle følelsesmæssige sår og hjælper dig af med følelser af ensomhed og isolation.

Hvid jade fjerner vrede og bitterhed i dit hjerte og skaber healende og positiv forbindelse til en lys fremtid. Den øger dit indsigt og hjælper dig med at handle på din intuition.

ditliv-dintrivsel.dk

Løvens lykkesten - rød jaspis

23. juli - 23. august

Jaspis styrker løvens iboende varme og generøsitet. Den bidrager til større forståelse og harmonisk kommunikation. Stenen åbner op for fysiske eller psykiske blokeringer og skaber mental klarhed.

Jaspis styrker din jordforbindelse og giver fornyet entusiasme, hvilket øger både dit mentale og fysiske helbred. Den beskytter og opmuntrer til at fokusere på praktiske løsninger.

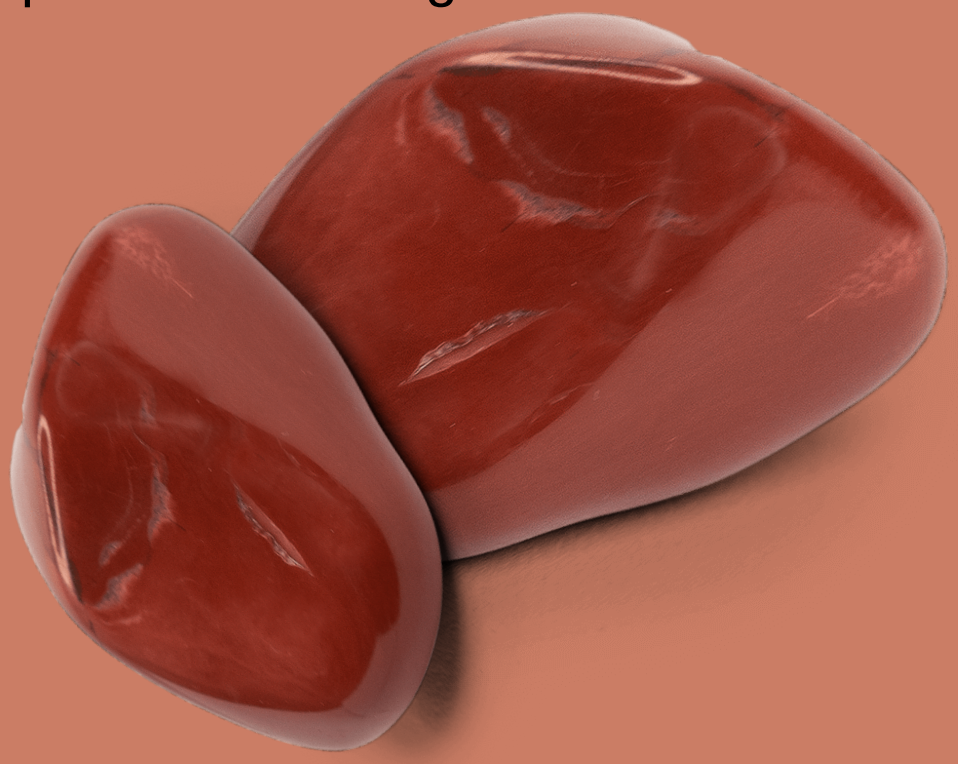

Stenen hjælper dig i stressede situationer, hvor det er vigtigt at fastholde dine egne grænser.

Jaspis stabiliserer dit energifelt og giver dig styrke og vitalitet.

ditliv-dintrivsel.dk

Jomfruens lykkesten - grøn agat

24. august - 23. september

Agaten hjælper dig til at finde fast grund under fødderne, hvile i dig selv og udstråle ærlighed, balance og styrke. Din fysiske formåen og udholdenhed vil ligeledes blive styrket.

Agat forbedrer dine intuitive evner, så du ser livet i et klarere lys. Den bringer overblik, styrke og beslutsomhed, løfter dit humør og selvtillid og bidrager til gode sociale relationer.

Stenen øger din følelse af tillid og tryghed og giver grobund for at udleve dine drømme. Den beskytter dig mod negative følelser og hjælper dig til at være fleksibel og omstillingsparat.

ditliv-dintrivsel.dk

Vægtens lykkesten - bjergkrystal

24. september - 23. oktober

Bjergkrystal giver mental styrke, forbedrer hjertets energier og hjælper dig til at kommunikere dit hjertes inderste ønsker med klarhed. Den bringer balance og rigdom i livet og åbner for inspiration og fornyet kreativitet.

Bjergkrystal er en meget rensende sten, som giver indsigt, visdom, sandhed, vækst og overblik. Den skaber harmoni, stimulerer dine intuitive evner og lader dig finde svarene i dig selv.

Bjergkrystal giver dig følelsen af, at nogen tager sig af dig og du er i forbindelse med dit højere selv. Den hjælper til at skabe klarhed i tanken og fokusere. Stenen er healende ved alle fysiske ubalancer.

Skorpionens lykkesten - aquamarin

24. oktober - 22. november

Aquamarin skaber kontakt til dine latente psykiske evner, har en beroligende effekt på dine følelser og indgyder indre ro og fred. Den gør dig uafhængig af andres mening og påvirkning.

Stenen gør dig rolig og nøgtern, skærper din opfattelsesevne og hjælper dig til at bevare overblikket over dine projekter..

Aquamarin løfter dit immunforsvar og udrenser stagnerende følelser. Den giver optimisme og lader kreativitet og ideer strømme frit.

Stenen stimulerer libido og puster fornyet liv i de sensuelle og virile energier, der giver dig en naturlig skønhed.

Skyttens lykkesten - granat

23. november - 21. december

Granat sørger for styrke og sikkerhed og hjælper dig med at afsløre dine drømme. Den grounder dig og giver dig mod, udholdenhed, ihærdighed, vedholdenhed, overbærenhed, vitalitet, sjælestyrke og selvtillid.

Den solide jordfor-bindelse giver dig en stærk følelse af robusthed, både i forhold til dit helbred og livskraft.

Granat hjælper med at forene tvetydig karakter, der kan give modstridende energier. Den mildner og modvirker aggressioner, både egne og andres.

Stenen forbedrer dine kommunikative evner og skaber social harmoni og positiv energi. Den forener krop og sjæl og giver personlig fylde.

ditliv-dintrivsel.dk

Stenbukkens lykkesten - Agat

22. december - 20. januar

Den beskytter dig mod negative følelser og hjælper dig til at være fleksibel og omstillingsparat.

Stenen styrker din maskuline energi og handlekraft og virker som en igangsætter, når dine drømme skal føres ud i livet.

Agat forbedrer dine intuitive evner, så du ser livet i et klarere lys.
Den bringer overblik, styrke og beslutsomhed, løfter din selvtillid og bidrager til gode sociale relationer.

Agaten hjælper dig til at finde fast grund under fødderne, hvile i dig selv og udstråle ærlighed, balance og styrke. Din fysiske formåen og udholdenhed styrkes.

ditliv-dintrivsel.dk